



Sta. Tereza, MAS



Sta. Tereza, MAS



Sta. Tereza, MAS



São José, OTRP



São José, OTRP



São José, OTRP



Santana Guia , OTRP



Santana Guia, OTRP



Santana Guia, OTRP



N. Sra. do Rosário, OTSD



N. Sra. do Rosário, OTSD



N. Sra. do Rosário, OTSD



N. Sra. do Carmo, OTC



N. Sra. do Carmo, OTC



N. Sra. do Carmo, OTC



N. Sra. do Carmo, OTC



Sta Luzia, Igreja do Boqueirão



Santo André, OTC

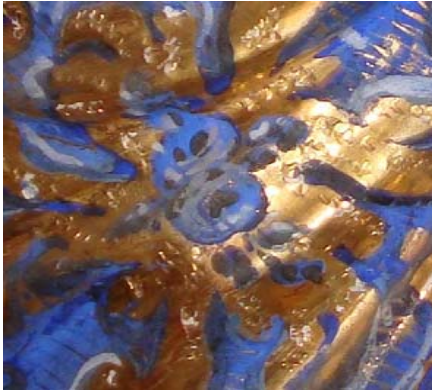

N. Sra. com Menino,
Convento do Desterro



São Gonçalo do Amarante,
Convento do Desterro



Sta. Helena,
Convento do Desterro



Sta ?,
Convento do Desterro

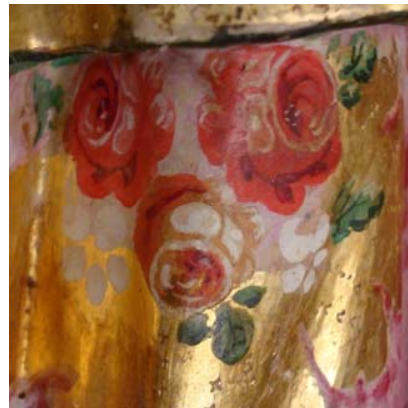

Sta. Luzia,
Convento do Desterro



Sta Helena,
Convento do Desterro



São José, OTSD



São José, OTSD



São José, OTSD



Santana Guia, MAS



Santana Mestre, OTSD



Santana Mestre, OTSD



Sagrada Família,
Convento dos Humildes



Sagrada Família,
Convento dos Humildes



Sagrada Família,
Recolhimento dos Humildes



Sagrada Família,
Recolhimento dos Humildes



Sagrada Família,
Recolhimento dos Humildes



Sagrada Família,
Recolhimento dos Humildes



Santa Luzia, Coleção particular



N. Sra. com Menino,
Igreja da Boa Viagem



São Gonçalo do Amarante,
Igreja da Boa Viagem



Nossa Senhora da Cnção,
Coleção particular



N. Sra. com Menino,
Igreja da Boa Viagem



São Gonçalo do Amarante,
Igreja da Boa Viagem



São Miguel Arcanjo - MAS



São Miguel Arcanjo - MAS



São Miguel Arcanjo - MAS



Anjo tocheiro - MAS



Anjo tocheiro - MAS



Anjo tocheiro - MAS

ANEXO A: Termo do Irmão Joaquim Alves de Araújo, mestre bate folha, admitido na Santa Casa como Irmão de "Maior Condição" em 15 de março de 1785. Arquivo Santa Casa da Misericórdia, Livro 5, p. 143.

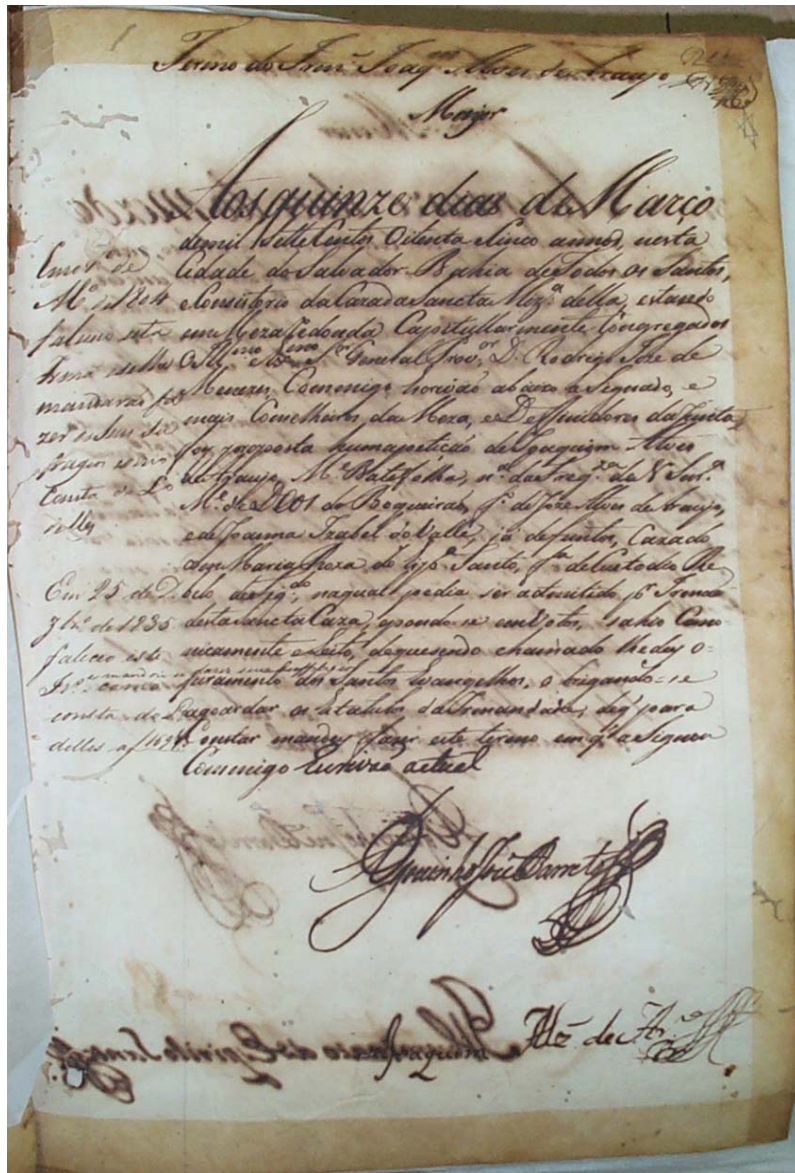

ANEXO B – Termo de João Moreira de Magalhães, mestre bate-folha, admitido na Santa Casa como Irmão de “Menor Condição” em 1750. Arquivo Santa Casa da Misericórdia, Livro 4, p. 162.

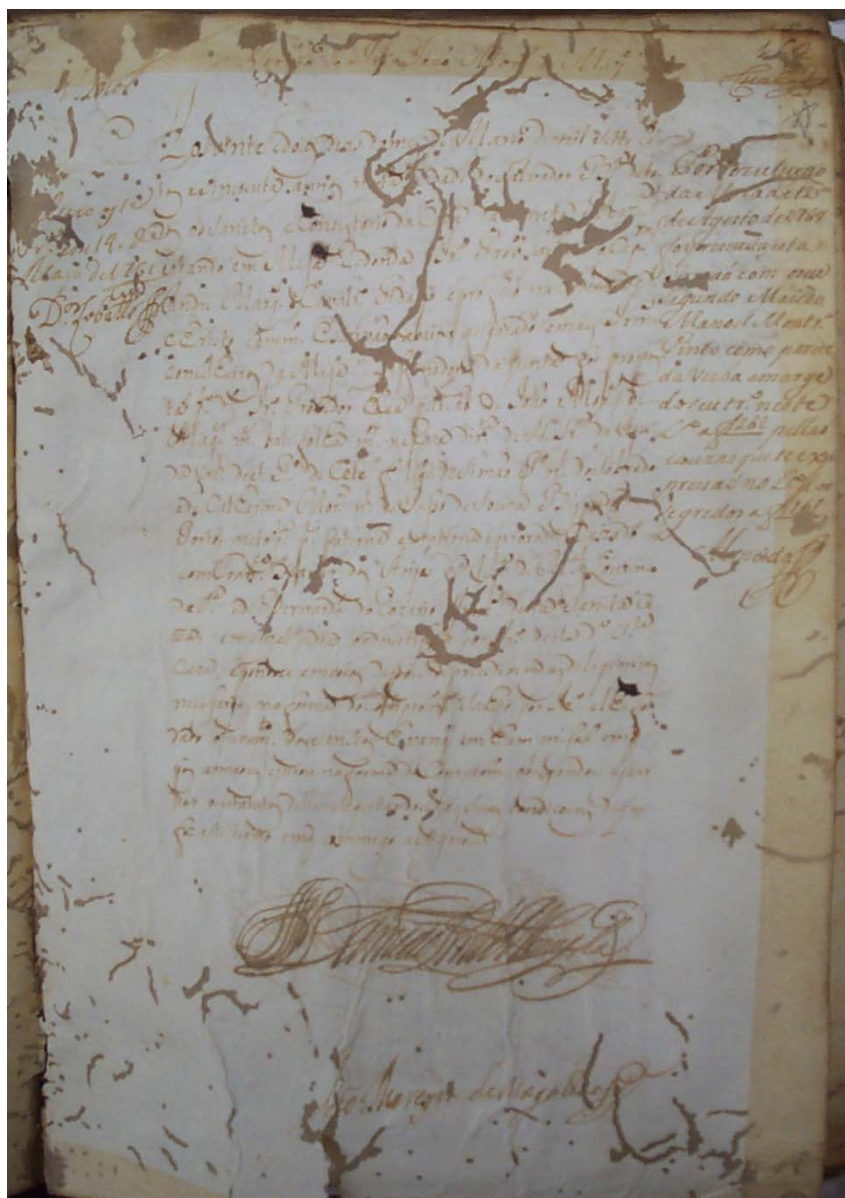

ANEXO C – Recibo de Antonio Machado Peçanha, Arquivo da Ordem Terceira de São Domingos de Gusmão, Livro de Recibos 1868-1910, fo. 84r.

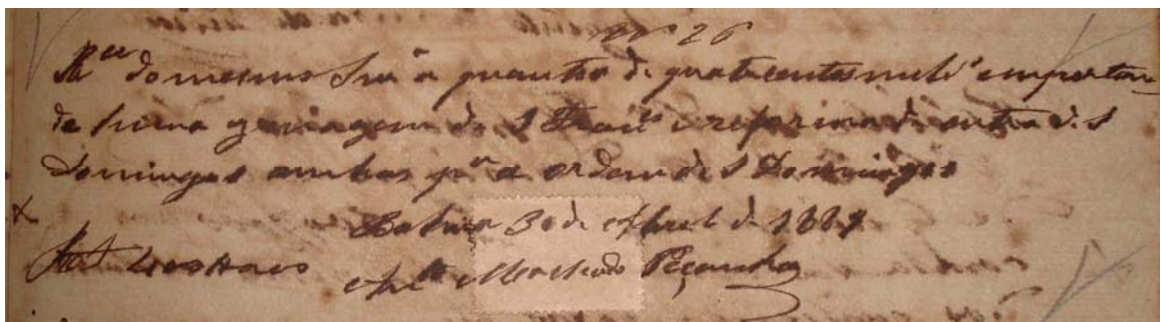
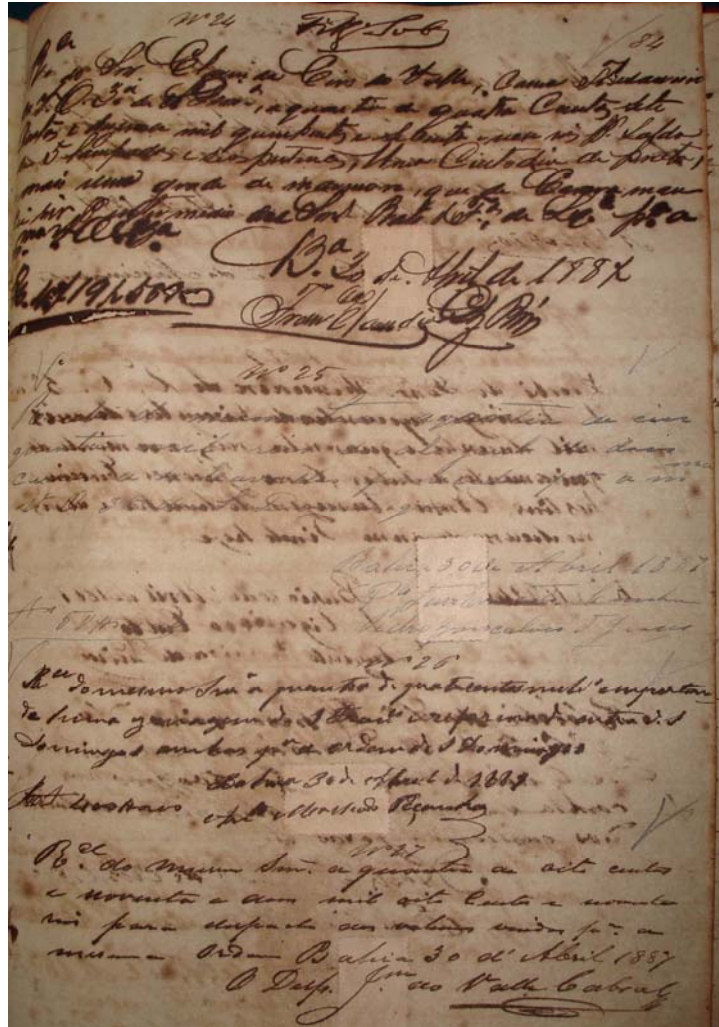

ANEXO D – Votos do escultor Antonio de Souza Paranhos, Livro de Profissões da OTSD, 1846-1870, p. 90.

40
 O irmão **A**OS 11 dias do mez de *Março* de 18 *47*
 nesta nossa Igreja da Veneravel Ordem p.^a do Patriarcha S.
 Domingos Professor e nosso irmão *Antonio de Souza Paranhos*
 se obrigou nas mãos do nosso Padre Mestre Director
Antonio Clemente de Lima
 a cumprir e guardar a nossa Santa regra do Es-
 tatutos, e pagando as despesas do Estillo, em fé do que assign-
 nou este termo com o Reverendo Padre Mestre Director e Ir-
 mão Prior *Manoel José de Almeida* e co-
 migo Secretario actual que a fiz e assignei.
Antonio de Souza Paranhos
P. Antonio Clemente de Lima
Manoel José de Almeida
Antonio de Souza Paranhos
 Falleceu em 18 de Jan.^o de 1854.

Antonio de Souza Paranhos
 Falleceu em 18 de Jan.^o de 1854.

ANEXO E: Arquivo da Igreja de Santana, Livro de "Termo do Ex.mo. R.mo S.r Arcebispo 1830, p. 15.

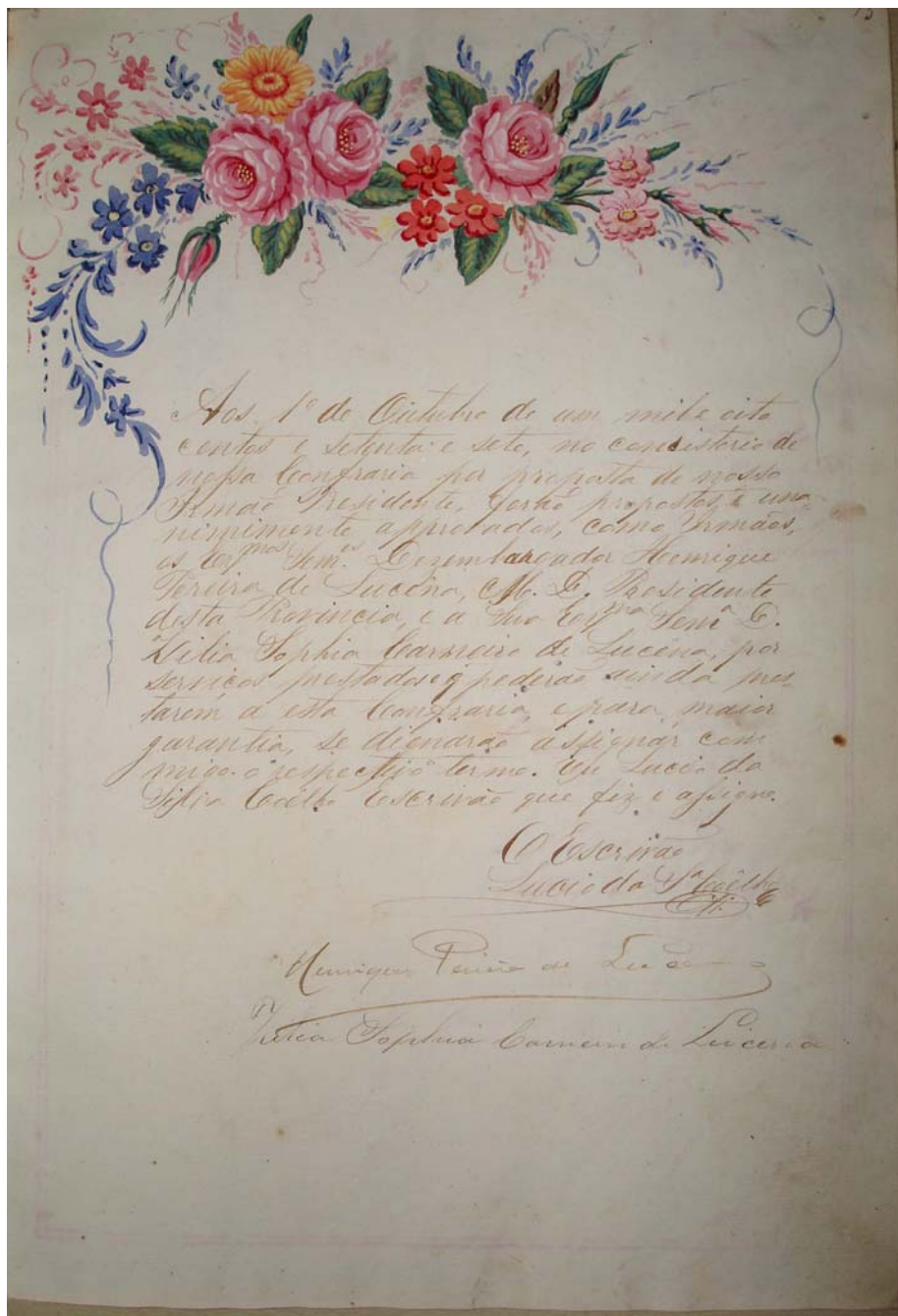

ANEXO F: Retoques das esculturas nos altares. Arquivo da Igreja de Santana, Receita e Despesa 1890-1900, f. 68.

687

Sacramento e Sant' Anna Haver

1887

April 30	Pago a Luiz da Franca por concerto no Tablado e reboco	266400	
"	Idem a Antonio Militas Gravur p. ^o concerto no espino do Consistorio	201860	
"	Idem a Eustaquio M. ^o da Cruz p. ^o retoques de escultura nos altares	521000	
"	Idem a Tiburcio Nunes da Silva p. ^o despezas na Sacristia	81520	
"	Idem ao Sr. Ordenado de Feil	504000	
"	Idem a M. ^o J. de Mello Ordenado de An da Sr	304000	
"	Idem a Rodolpho Jo da Cunha Ordenado de Feil	252000	
"	Idem a M. ^o Sidio da C. ^o Nunes Ordenado de Organista	201000	2321780
			2321780

Antonio da Silva
Saqueador

" Idem a Eustaquio M.^o da Cruz p.^o retoques de escultura nos altares 521000

ANEXO G: Inventário de Felisberto Coelho de Sant'Ana, 1835, APEB.

falecimento se mandará dizer de
 corpo presente dose missas aos San-
 tos e pastores, e tres a Jesus e Maria
 Jose. Os bens que passos foyem tes-
 tamenteiras sabem que os bens são
 para entre os herdeiros serem
 partilhados, e dentre elles he os
 cravo Jorge Official de pintor,
 qual logo a minha mulher de
 nhara, que o conserve em quanto
 viva for, para lhe ganhar e ju-
 dar a sustentação pelo o sitio of-
 ficio e por seu falecimento o for.

ANEXO H: Inventário de Estevão Sacramento Rocha. APEB, Arquivos
Judiciários, classificação: 05/1980/2459/03

Summa. *Summa*
 Deum the Francisca de fun-
 tis da Costa jávelha com-
 vis Orlaver, achada a de
 feitas maderadas, por m-
 dadas em cem milreis. . . . 10.
 No estrado de Petia-
 rio em do moco, official de
 Bento, de brosa sum molutia
 avaliado em quinhentas mil-
 reis, com the duzentos no-
 venta equatro mil cento e
 sessenta reis. . . . 29
 Fica apim intenda 40
 este quintal de maderadas, que
 deuto fua com Confij. haue

No estrado de Petia-
 rio em do moco, official de
 Bento, de brosa sum molutia
 avaliado em quinhentas mil-
 reis, com the duzentos no-
 venta equatro mil cento e
 sessenta reis. . . .