

METODOLOGIA DE APROXIMAÇÃO COMUNITÁRIA

Para dar início ao desenvolvimento das atividades de campo, que posteriormente se desdobraram em projetos para a comunidade, buscou-se o contato com as lideranças locais. A intenção era, primeiramente, conhecer a área a ponto de obter informações que possibilitassem a elaboração mais detalhada de um diagnóstico da Comunidade escolhida. A partir daí, seria verificada a possibilidade de dar seguimento aos Planos de trabalho (projeto) propostos anteriormente por cada residente (membro da Residência AU+U/UFBA).

As reuniões propostas como forma de aproximação inicialmente não surtiram o efeito desejado tanto em número de pessoas dispostas a comparecer, quanto em qualidade do contato, ou seja, havia um descrédito da população local com a instituição que alicerça essa iniciativa. Dessa maneira, foi fundamental remodelar a forma de aproximação, a partir do entendimento e aceitação da presença da equipe pelos membros da comunidade, e das necessidades sociais e educacionais demandadas pelo local. A nova estratégia criada foi o Consultório de Arquitetura e Engenharia, com o propósito de prestar Assistência Técnica nas questões que envolvem construção, reforma, manutenção, prevenção e regularização de habitações da população do Calabar e extensivamente a comunidade que faz limite a mesma, o Alto das Pombas.

O Consultório de Arquitetura e Engenharia

A exemplo da Residência Médica para alunos do curso de Medicina que prestam atendimento nos consultórios médicos dos hospitais ou se mantêm albergados, como plantonistas, nos ambulatórios e pronto-socorros, atendendo a todos os pacientes que para ali correm por livre iniciativa, nas chamadas consultas eletivas, assim, também, o Consultório de Arquitetura e Engenharia, foi idealizado. Para a consolidação do mesmo, decidiu-se por manter uma unidade permanente de atendimento na comunidade, de modo a manter a equipe técnica durante dois dias fixos da semana para atender a demanda de clientes. Foi concedida à equipe autorização para utilizar um espaço anexo a sala principal da Biblioteca para a realização de tais atendimentos.

Dessa forma, o Consultório de Arquitetura e Engenharia presta atendimento aos moradores do Calabar/Alto das Pombas sobre questões referentes a reforma e construção de habitação, problemas com infiltração de água, umidade e rachaduras, bem como problemas decorrentes da ocupação irregular do território. Os residentes do Consultório fornecem não apenas orientações para solucionar pequenos problemas da edificação, mas também projetos de reforma ou mesmo de construção de uma nova moradia. No último mês de atendimento, os relatórios, contendo o encaminhamento ou a solução de cada caso, começaram a ser devolvidos aos moradores.

Além de promover a aproximação entre Residentes e Comunidade, o Consultório funcionou como forma de reconhecimento do território em questão, uma vez que, acompanhados pelos próprios moradores, os residentes percorreram diversas ruas, becos e escadarias e tem acesso a inúmeras moradias.

Oficina Direito à Cidade

Após 6 meses de atendimentos no Consultório de Arquitetura e Engenharia, foi constatada a necessidade de uma oficina para discutir temas importantes para a comunidade e para informar sobre os problemas mais recorrentes que foram observados ao longo dos meses. A divulgação da Oficina, intitulada Oficina Direito à Cidade, foi feita pelos próprios residentes através da distribuição de panfletos e cartazes para os moradores e através das redes sociais (facebook). Os temas tratados foram:

Reforma Urbana
Estatuto da Cidade e seus instrumentos
Plano Diretor de Desenvolvimento Urbano
Zonas Especiais de Interesse Social
Controle e Ordenamento do Solo

Apesar de poucos moradores, em relação ao que se desejava, terem comparecido à Oficina, o encontro foi proveitoso. Os que compareceram mantiveram-se atentos às explicações, expressaram suas dúvidas e participaram dando opinião na dinâmica final, que colheu informações importantes para o desenvolvimento dos projetos dos Residentes.



Fonte: Equipe Calabar, Residência AU+U

FLUXOGRAMA DA ATIVIDADES DA RESIDÊNCIA TÉCNICA NA COMUNIDADE CALABAR/ALTO DAS POMBAS DE ABRIL A NOVEMBRO DE 2014

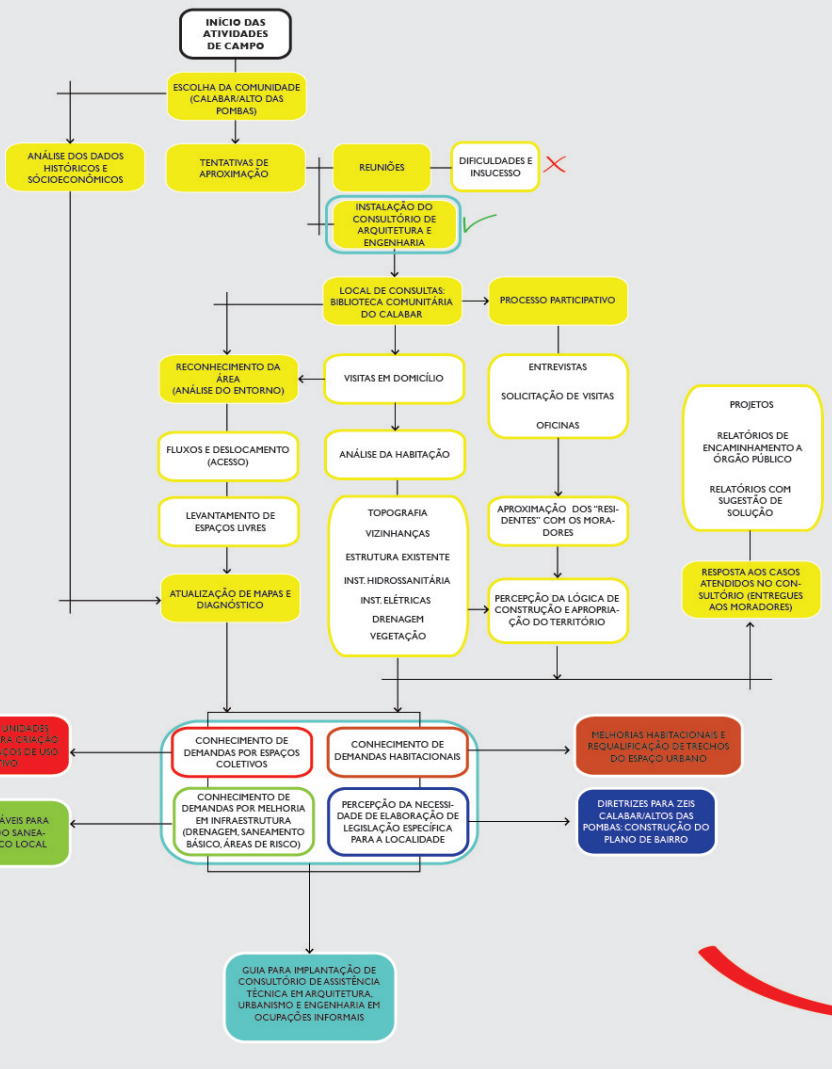

LEGENDA



Fonte: Equipe Calabar, Residência AU+U

CASOS ATENDIDOS NO CONSULTÓRIO DE ARQUITETURA E ENGENHARIA

O mosaico de fotos mostra casos atendidos no Consultório e caminhos percorridos através desse atendimento. As questões mais recorrentes foram: a possibilidade de construção de um novo pavimento; desenho do layout interno da casa; questões de infiltração; exposição de ferragens; problemas de alagamento interno da casa; problemas decorrentes de conflitos de vizinhança. O mapeamento e a descrição mais detalhada dos casos atendidos estão contidos no Trabalho individual final da Residente Gabriela Metzker, e do Caderno de conclusão do trabalho em equipe.

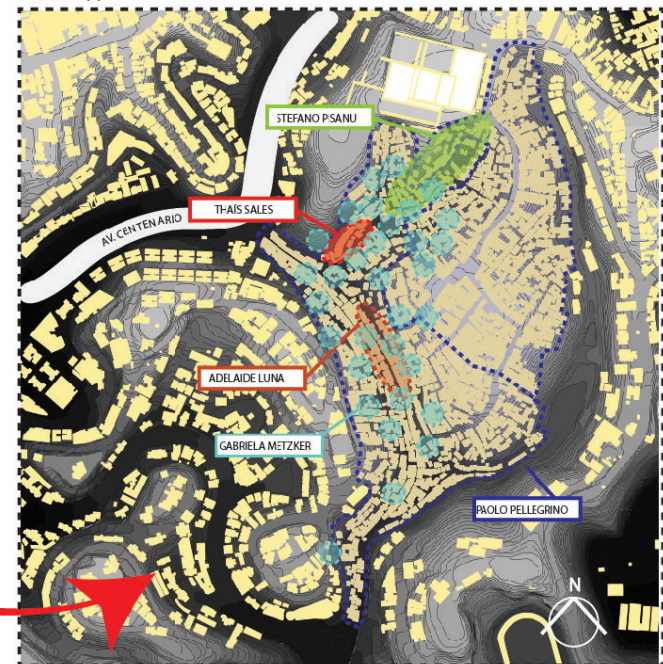

MAPA DE PROJETOS FINAIS DOS RESIDENTES

O mapa localiza as áreas de intervenção da proposta individual de cada Residente (descritas nos blocos finais do diagrama ao lado). Estas áreas, bem como o projeto específico desenvolvido para cada uma delas, foram escolhidos tendo como ponto de partida o que anteriormente havia sido colocado nos planos de trabalho individuais, então redefinidos com base no conhecimento adquirido ao longo dos meses de atividades práticas na Comunidade.

